

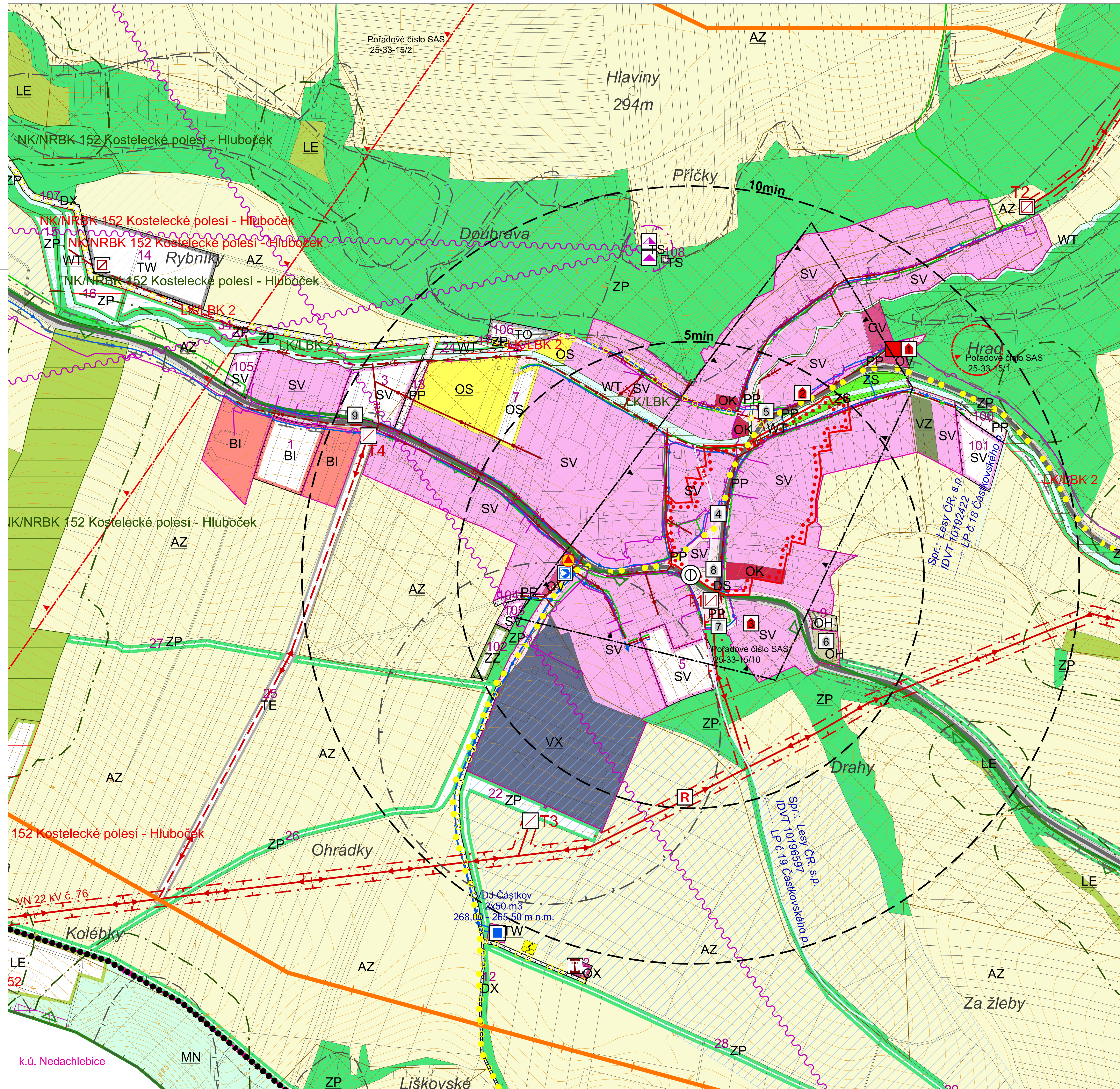

# ÚZEMNÍ PLÁN ČÁSTKOV s prvky regulačního plánu ZMĚNA č. 1 - KOORDINAČNÍ VÝKRES - VÝŘEZ

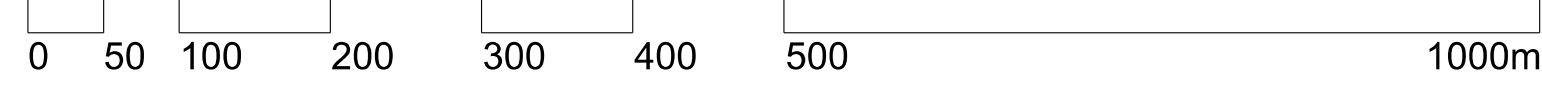

## LEGENDA:

- |      |       |   |
|------|-------|---|
| STAV | NAVRH | PARCELNÍ KRESBA                           |
|      |       | VNITŘNÍ KRESBA PARCEL                     |
|      |       | VRSTEVNICE 2m                             |
| 1    |       | ČÍSLO PLOCHY S ROZDÍLNÝM ZPŮSOBEM VYUŽITÍ |
|      |       | ŘEŠENÉ ÚZEMÍ                              |
|      |       | HRANICE KATASTRÁLNÍ                       |
|      |       | ZASTAVĚNÉ ÚZEMÍ K 01.07.2022              |
|      |       | ZASTAVITELNÉ PLOCHY                       |
- 
- |    |    |  |
|----|----|--|
| BI | BI | BYDLENÍ INDIVIDUÁLNÍ                                     |
| SV | SV | SMÍŠENÉ OBYTNÉ VENKOVSKÉ                                 |
| OV | OV | OBČANSKÉ VYBAVENÍ VEŘEJNÉ                                |
| OH | OH | OBČANSKÉ VYBAVENÍ - HRBITOVY                             |
| OK | OK | OBČANSKÉ VYBAVENÍ - KOMERČNÍ                             |
| OS | OS | OBČANSKÉ VYBAVENÍ - SPORT                                |
|    | OX | OBČANSKÉ VYBAVENÍ JINÉ                                   |
|    | ZZ | ZELEŇ - ZAHRADY  |
|    | ZS | ZELEŇ SÍDELNÍ  |
|    | VZ | VÝROBA ZEMĚDĚLSKÁ A LESNICKÁ                             |
|    | VX | VÝROBA JINÁ  |
|    | TW | VODNI HOSPODÁŘSTVÍ                                       |
|    | TE | ENERGETIKA   |
|    | TS | SPOJE, ELEKTRONICKE KOMUNIKACE                           |
|    | TO | NAKLÁDÁNÍ S ODPADY                                       |
|    | DS | DOPRAVA SILNIČNÍ   |
|    | DX | DOPRAVA JINÁ   |
|    | PP | VYBRANA VEŘEJNÁ PROSTRANSTVÍ S PŘEVÁHOU ZPEVNĚNÝCH PLOCH |
|    | WT | VODNI PLOCHY A TOKY                                      |
|    | AZ | ZEMĚDĚLSKÉ   |
|    | ZP | ZELEŇ PŘÍRODNÍHO CHARAKTERU                              |
|    | LE | LESNÍ  |
|    | MN | SMÍŠENÉ NEZASTAVĚNÉ ÚZEMÍ                                |
- 
- |  |               |                          |
|--|---------------|--------------------------|
|  | ÚZEMNÍ SYSTÉM | ÉKOLOGICKÉ STABILITY     |
|  |               | NADREGIONÁLNÍ BIODORIDOR |
|  |               | LOKÁLNÍ BIODORIDOR       |
- 
- |  |                               |
|--|-------------------------------|
|  | VODNI HOSPODÁŘSTVÍ            |
|  | VOODOVNÍ SÍŤ                  |
|  | VODOJEM                       |
|  | ČERPAČÍ STANICE               |
|  | INVESTICE DO PŮDY - MELIORACE |
|  | VODNI TOK                     |
|  | ZATRUBNĚNÝ VODNÍ TOK          |
- 
- |  |                                   |
|--|-----------------------------------|
|  | KANALIZACE                        |
|  | PATĚRNÍ STOKA JEDNOTNÉ KANALIZACE |
|  | ČIŠTIRNA ODPADNÍCH VOD            |
- 
- |  |   |
|--|---|
|  | ENERGETIKA  |
|  | DISTRIBUČNÍ TRAFOSTANICE                            |
|  | VENKOVNÍ VEDENÍ ELEKTRICKE SÍŤE VN 22 kV            |
|  | OCHRANNÉ PÁSMO ELEKTRICKEHO VEDENÍ VN A TRAFOSTAVIC |
- 
- |  |              |
|--|--------------|
|  | PLYNOVOD     |
|  | STL PLYNOVOD |
- 
- |  |                             |
|--|-----------------------------|
|  | TELEKOMUNIKACE              |
|  | RÁDIORELEOVÁ TRASA          |
|  | TELEKOMUNIKAČNÍ KABEL       |
|  | RADIOVÁ STANICE NA RR TRASE |
|  | TV VYSÍLAČ                  |
|  | OCHRANNÉ PÁSMO VYSÍLAČE     |
- 
- |  |   |
|--|---|
|  | OSTATNÍ JEVI                                  |
|  | SESUVNÉ ÚZEMÍ                                 |
|  | OBJEKT POŽÁRNÍ OCHRANY                        |
|  | ÚZEMÍ ÉKOLOGICKÝCH RIZIK                      |
|  | OCHRANNÉ PÁSMO VÝROBNÍCH ZAŘÍZENÍ - FOD FARMY |
|  | ROZHLEDNA                                     |
- 
- |  |  |
|--|--|
|  | KULTURA                                |
|  | ARCHEOLOGICKÉ NALEZISTÉ I. KATEGORIE   |
|  | ARCHEOLOGICKÉ NALEZISTÉ II. KATEGORIE  |
|  | NEMOVITÁ KULTURNÍ PAMÁTKA              |
|  | PAMÁTKA MÍSTNÍHO VÝZNAMU               |
|  | KULTURNĚ HISTORICKÁ DOMINANTA          |
|  | URBANISTICKÝ VÝZNAMNÝ KOMPOZIČNÍ PRVEK |
- 
- |  |                                       |
|--|---------------------------------------|
|  | DOPRAVA                               |
|  | SILNICE III. TŘÍDY                    |
|  | ZASTÁVKA HROMADNÉ PŘEPRAVY OSOB       |
|  | IZOCHRONA DOSTUPNOSTI                 |
|  | OCHRANNÉ PÁSMO SILNICE III. TŘÍDY     |
|  | CYKLISTICKÁ TRASA, CYKLISTICKÁ STEZKA |
- 
- |  |   |
|--|---|
|  | OCHRANA PŘÍRODY, KRAJINA                            |
|  | VZDALENOST 50m OD OKRAJE LESA                       |
|  | PŘÍRODNÍ PARK PRAKSIČSKÁ VRCHOVINA                  |
|  | VÝSKYT ŽIV. CHRÁNĚNÝCH ŽIVOČICHŮ - MODRÁŠEK HROBOVÝ |
|  | ÚZEMÍ SE ZVÝŠENOU OCHRANOU KRAJINNÉHO RÁZU          |
|  | LINE HORIZONTU                                      |

ID	parc. č.	rejstř. č.	POPIS
1	st. 114	49643/7-8794	kaple Panny Marie Lurdské
2	st. 78	45078/7-3281	venkovský dům č.p. 29
3	st. 18	31657/7-3284	komora u č.p. 37

ID	parc. č.	POPIS
4	1351/1	pomník obětem I. světové války
5	1347/2	socha sv. Jana Nepomuckého
6	1362	kamenný kříž
7	1351/2	kamenný kříž
8	1351/1	pomník obětem II. světové války
9	494	kamenný kříž

Řešené území patří k migračně významným pro organismy.

Celé řešené území je územím s archeologickými nálezy ve smyslu zák. č. 20/1987 Sb., o státní památkové péči.

Celé správní území je zájmovým územím Ministerstva obrany z hlediska povolování vyjmenovaných druhů staveb.

	výtisk č.:	otisk autorizačního razítka:

Příloha č. 4

GENERÁLNÍ PROJEKTANT: Ing. Lubor Sawickí I KO 73878481 I Ohrada 1854 I 755 01 Vsetín		VYPRACOVALI: Ing. Lubor Sawickí I autorizovaný architekt CKA 3654 Ing. Martina Sawická I autorizovaný architekt CKA 3654 tel. +420 524 959 068 I lubor.sawicki@swawicki.cz	
OBJEDNATEL: OPEC ČÁSTKOV	STUPEŇ: SPOLEČNÉ JEDNÁNÍ	Č. ZAKÁZKY: 07_22	DATUM: 06/2023

<b>ÚZEMNÍ PLÁN ČÁSTKOV s prvky regulačního plánu - ZMĚNA č. 1</b> KOORDINAČNÍ VÝKRES - VÝŘEZ	MĚRÍTKO 1:2 000	Č. VÝKRESU B/II.3
---	--------------------	----------------------

k.ú. Nedachlebice