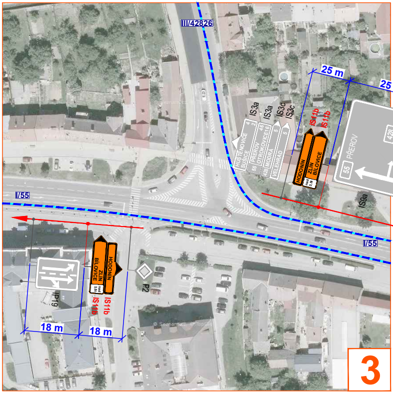
III/42826
I/55
25 m
25 m
IS3a
IS3a
IS3c
IS3c
HUŠTĚNOVICE 4
SUŠICE 2
PŘEROV 46
OTROKOVICE 16
55
428 MODRÁ 5
VELEHRAD 5
IS11b
IS11b
HODONÍN
ZLÍN
BÍLOVICE
nad 3,5t
55 PŘEROV
428 VELEHRAD
IS9a
I/55
IP19
IS11b
IS11b
P2
18 m
18 m

3

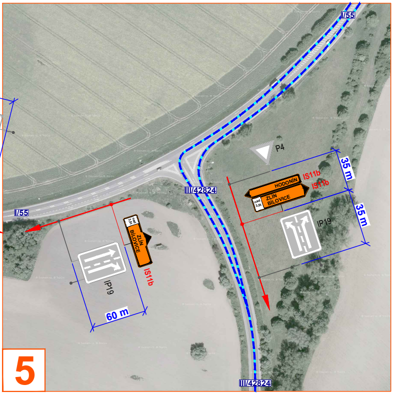
I/55
P4
III/42824
I/55
35 m
35 m
HODONÍN
ZLÍN
BÍLOVICE
nad 3,5t
IS11b
IS11b
IP19
ZLÍN
BÍLOVICE
IS11b
IP19
60 m
III/42824

5

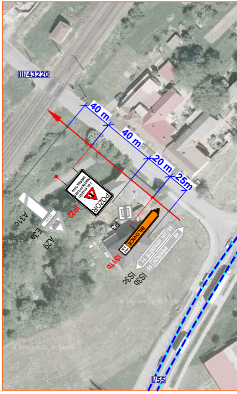
III/43220
40 m
40 m
20 m
25m
POZOR
V UH. HRADIŠTI OMEZEN PRŮJEZD SMĚR BÍLOVICE
IP22
A31c
60m
E3a
A29
P3
BÍLOVICE
nad 3,5t
IS11b
55 UH. HRADIŠTĚ 11
55 PŘEROV 40
IS3c
IS3b
I/55

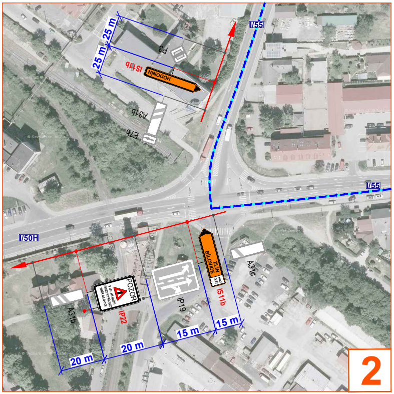
25 m
25 m
I/55
P3
HODONÍN
IS11b
A31b
E7b
I/55
I/50H
ZLÍN
BÍLOVICE
nad 3,5t
IS11b
A31c
POZOR
V UH. HRADIŠTI OMEZEN PRŮJEZD SMĚR BÍLOVICE
IP22
IP19
A31b
20 m
20 m
15 m
15 m

2

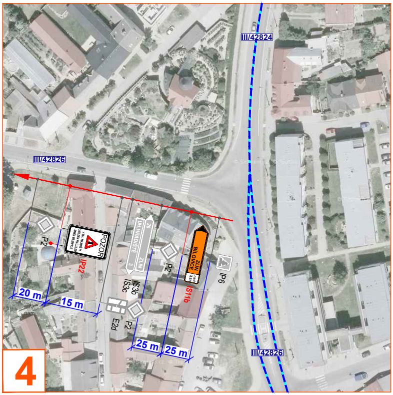
III/42824
III/42826
P2
POZOR
V UH. HRADIŠTI OMEZEN PRŮJEZD SMĚR BÍLOVICE
IP22
UH. HRADIŠTĚ 26
ZLÍN 3
IS3c
IS3b
P2
ZLÍN
BÍLOVICE
nad 3,5t
IS11b
IP6
E2d
P2
20 m
15 m
25 m
25 m
III/42826

4

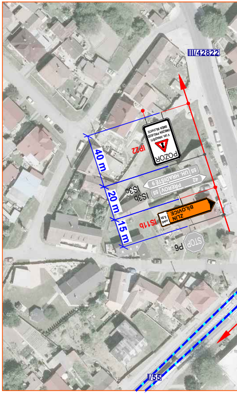
III/42822
POZOR
V UH. HRADIŠTI OMEZEN PRŮJEZD SMĚR BÍLOVICE
IP22
40 m
55 UH. HRADIŠTĚ 9 42
55 PŘEROV
IS3c
IS3b
20 m
ZLÍN
BÍLOVICE
nad 3,5t
IS11b
15 m
STOP
P6
I/55

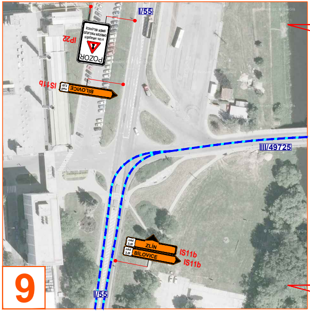
I/55
POZOR
V UH. HRADIŠTI OMEZEN PRŮJEZD SMĚR BÍLOVICE
IP22
nad 3,5t
BÍLOVICE
IS11b
III/49725
nad 3,5t
ZLÍN
nad 3,5t
BÍLOVICE
IS11b
IS11b
I/55
9

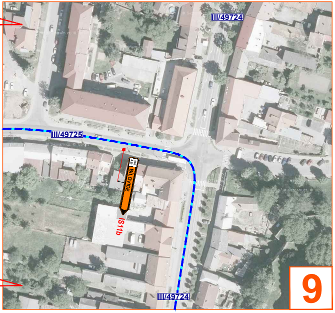
III/49724
III/49725
nad 3,5t
BÍLOVICE
IS11b
III/49724
9

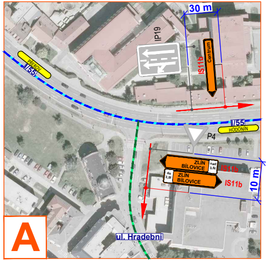
30 m
IP19
Centrum
IS11b
PŘEROV
I/55
I/55
HODONÍN
P4
ZLÍN BÍLOVICE
nad 3,5t
IS11b
do 3,5t
ZLÍN BÍLOVICE
IS11b
10 m
A
ul. Hradební

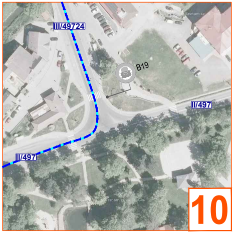
III/49724
B19
I/497
I/497
10

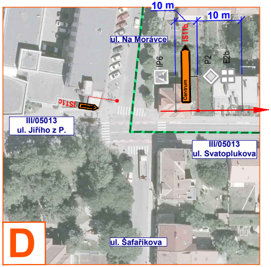
10 m
10 m
ul. Na Morávce
IS11b
IP6
Centrum
P2
E2b
IS11c
III/05013
ul. Jiřího z P.
III/05013
ul. Svatoplukova
D
ul. Šafaříkova

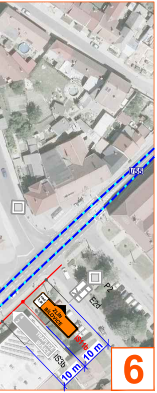
I/55
P2
E2d
nad 3,5t
ZLÍN
BÍLOVICE
IS11b
4
2
TRAPLICE
SUŠICE
IS3b
10 m
10 m
6

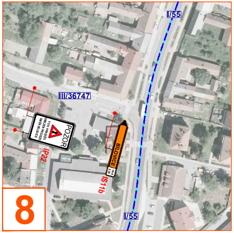
I/55
III/36747
POZOR
V UH. HRADIŠTI OMEZEN PRŮJEZD SMĚR BÍLOVICE
IP22
BÍLOVICE
nad 3,5t
IS11b
I/55
8

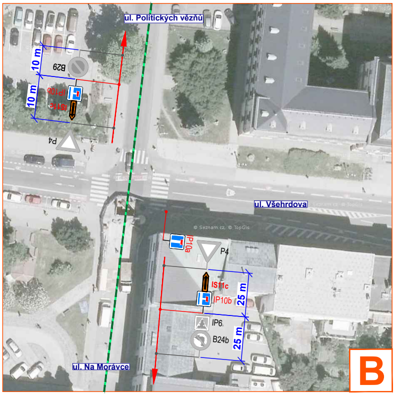
ul. Politických vězňů
10 m
B29
10 m
IP10b
IS11c
P4
ul. Všehrdova
IP10a
P4
IS11c
IP10b
25 m
IP6
B24b
25 m
ul. Na Morávce
B

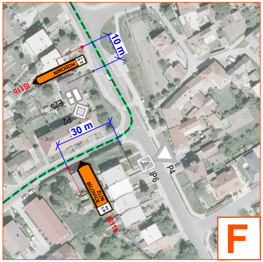
10 m
do 3,5t
HODONÍN
IS11b
E2b
P2
30 m
P4
IP6
ZLÍN
BÍLOVICE
do 3,5t
IS11b
F

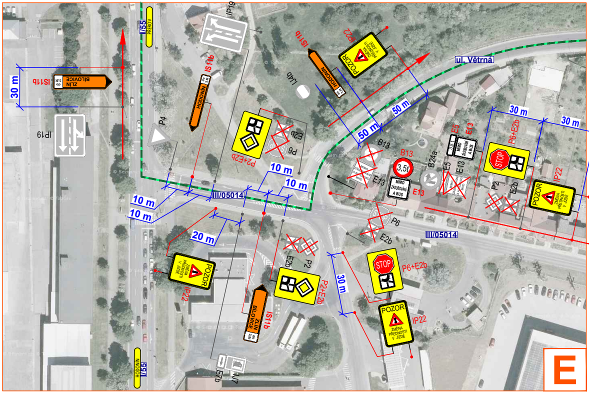
E
ul. Větrná
III/05014
I/55
PŘEROV
HODONÍN
IS11b
ZLÍN BILOVICE
30 m
50 m
10 m
20 m
IP19
P4
P6
E2b
P2+E2b
P6+E2b
B13
3,5t
E13
MIMO ZÁSOBOVÁNÍ A BUS
B24a
E5
IP22
POZOR ZMĚNA PŘEDNOSTI V JÍZDĚ
STOP
P2
IJ4b
IJ7
E7b

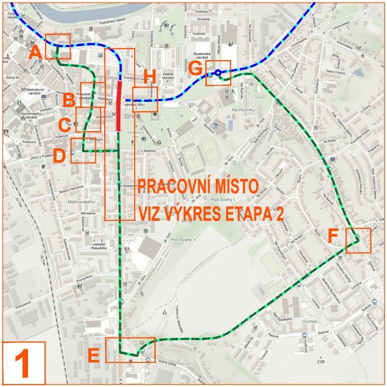
1
A
B
C
D
E
F
G
H
PRACOVNÍ MÍSTO
VIZ VÝKRES ETAPA 2

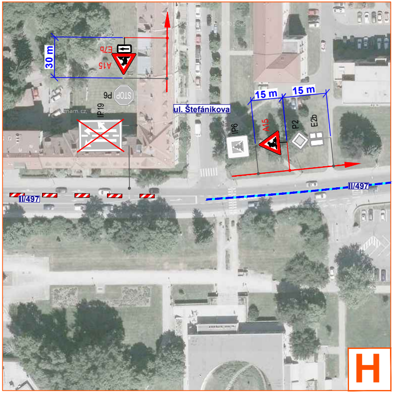
H
ul. Štefánikova
II/497
30 m
15 m
E7b
A15
P6
STOP
IP19
IP6
P2
E2b

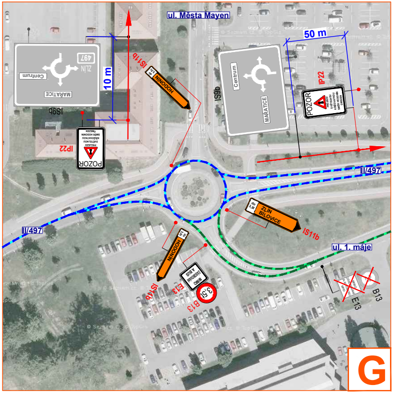
G
ul. Městа Mayen
ul. 1. máje
II/497
10 m
50 m
IS11b
HODONÍN
IS9b
ZLÍN
497
Centrum
MAŘATICE
IP22
POZOR
ZLÍN BILOVICE
E13
B13
3,5t
MIMO ZÁSOBOVÁNÍ A BUS

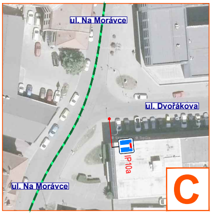
C
ul. Na Morávce
ul. Dvořákova
IP10a

Legenda:

- 🟥 - pracovní místo - ETAPA 2
- - navržená objízdná trasa
- - navržená objízdná trasa pro vozidla nad 3,5t
- P2 - navržené přechodné svislé dopravní značení
- P2 - stávající svislé dopravní značení
- P2 - zrušené stávající svislé dopravní značení

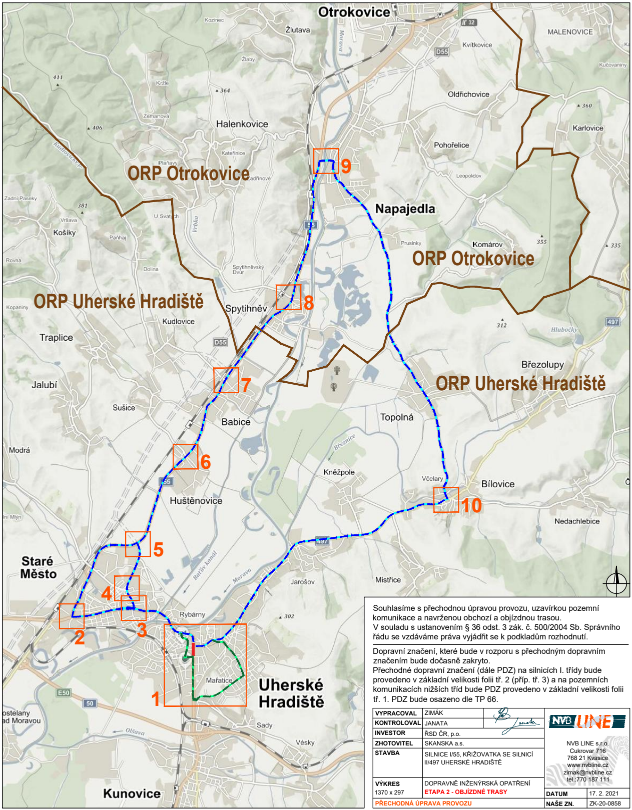
Otrokovice
Kozinec
Žlutava
Morava
MALENOVICE
Kvítkovice
D55
32
Kučovaniny
Žlaby
411
Kržle
364
Oldřichovice
360
Karlovice
Zemanová
406
Halenkovice
Kateřinice
Pohořelice
Planavy
ORP Otrokovice
9
Leopoldov
Zadní Paseky
381
U Svatých
Vrbka
Napajedla
Vršava
Košíky
Paňhaj
D55
Prusinky
Komárov
355
335
ORP Otrokovice
Rovná
Dolina
Spytihněvský Dvůr
Kopaniny
ORP Uherské Hradiště
Spytihněv
8
312
Hluboček
497
Kudlovice
Traplice
D55
Březolupy
Jalubí
7
ORP Uherské Hradiště
Topolná
Sušice
Babice
Březnice
Modrá
6
Kněžpole
55
Včelary
Bílovice
Huštěnovice
10
Nedachlebice
5
497
Staré Město
Baťův kanál
Morava
Jarošov
Mistřice
4
Rybárny
3
2
302
1
Mařatice
Uherské Hradiště
E50
50
Olšava
Sady
Vésky
Kunovice

Souhlasíme s přechodnou úpravou provozu, uzavírkou pozemní komunikace a navrženou obchozí a objízdnou trasou.
V souladu s ustanovením § 36 odst. 3 zák. č. 500/2004 Sb. Správního řádu se vzdáváme práva vyjádřit se k podkladům rozhodnutí.

Dopravní značení, které bude v rozporu s přechodným dopravním značením bude dočasně zakryto.
Přechodné dopravní značení (dále PDZ) na silnicích I. třídy bude provedeno v základní velikosti folii tř. 2 (příp. tř. 3) a na pozemních komunikacích nižších tříd bude PDZ provedeno v základní velikosti folii tř. 1. PDZ bude osazeno dle TP 66.

VYPRACOVAL	ZIMÁK	NVB LINE
KONTROLOVAL	JANATA Janata	
INVESTOR	ŘSD ČR, p.o.	
ZHOTOVITEL	SKANSKA a.s.	NVB LINE s.r.o. Cukrovar 716 768 21 Kvasice www.nvbline.cz zimak@nvbline.cz tel.:770 187 111
STAVBA	SILNICE I/55, KŘIŽOVATKA SE SILNICÍ II/497 UHERSKÉ HRADIŠTĚ	
VÝKRES 1370 x 297	DOPRAVNĚ INŽENÝRSKÁ OPATŘENÍ **ETAPA 2 - OBJÍZDNÉ TRASY**	**DATUM** 17. 2. 2021
PŘECHODNÁ ÚPRAVA PROVOZU		**NAŠE ZN.** ZK-20-0858