ÚZEMNÍ PLÁN
OSVĚTIMANY

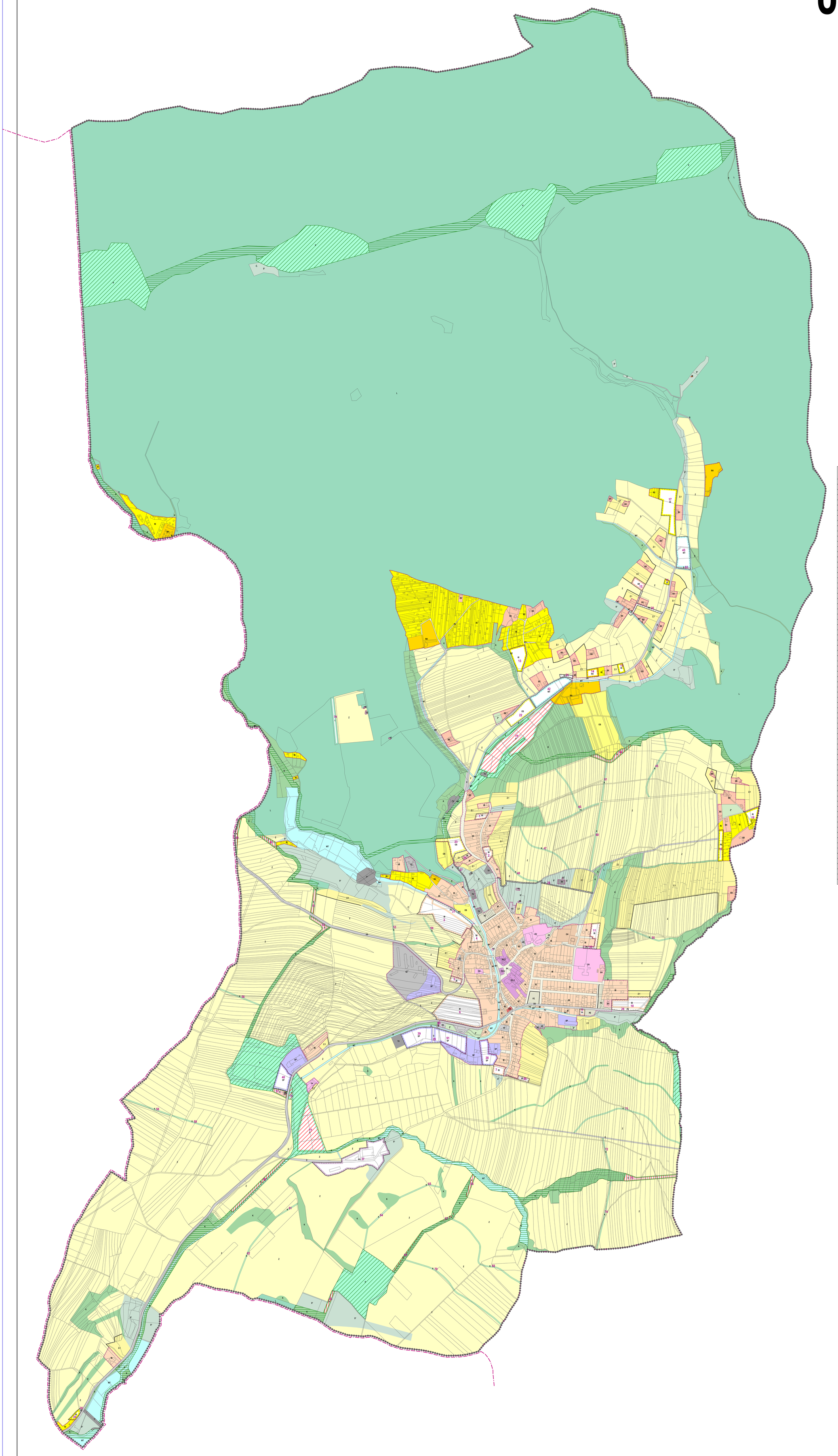

ID funkční plochy	funkční využití	Výměra plochy v ha	označení plochy (index)
1	plocha individuálního bydlení	0,1731	**BI**
2	plocha individuálního bydlení	0,2654	**BI**
3	plocha individuálního bydlení	2,1476	**BI**
4	plocha individuálního bydlení	0,3068	**BI**
5	plocha individuálního bydlení	0,1723	**BI**
6	plocha individuálního bydlení	3,0703	**BI**
7	plocha individuálního bydlení	0,2815	**BI**
9	plocha individuálního bydlení	0,0895	**BI**
10	plocha individuálního bydlení	0,9737	**BI**
11	plocha individuálního bydlení	0,3896	**BI**
12	plocha bydlení specifických forem	0,2568	**BX**
13	plocha rodinné rekreace	0,7739	**RI**
14	plocha hromadné rekreace	0,2459	**RH**
15	plocha rodinné rekreace	0,1449	**RI**
16	plocha rodinné rekreace	0,0633	**RI**
17	plocha rodinné rekreace	1,3756	**RI**
18	plocha rodinné rekreace	0,3817	**RI**
19	plocha rodinné rekreace	0,3735	**RI**
20	plocha rodinné rekreace	0,1387	**RI**
22	plocha občanského vybavení - tělovýchova a sport	0,8637	**OS**
23	plocha občanského vybavení - tělovýchova a sport	0,6931	**OS**
24	plocha dopravní infrastruktury	0,0810	**D**
27	plocha dopravní infrastruktury	0,0976	**D**
28	plocha dopravní infrastruktury	0,2384	**D**
29	plocha dopravní infrastruktury	0,0782	**D**
30	plocha veřejných prostranství s převahou zpevněných ploch	0,2389	**PV**
31	plocha veřejných prostranství s převahou zpevněných ploch	0,4540	**PV**
33	plocha veřejných prostranství s převahou zpevněných ploch	0,0777	**PV**
34	plocha veřejných prostranství s převahou zpevněných ploch	0,2100	**PV**
36	plocha veřejných prostranství s převahou zpevněných ploch	0,0175	**PV**
37	plocha smíšená obytná	3,0586	**SO**
38	plocha smíšená výrobní	0,7108	**SP**
39	plocha smíšená výrobní	1,2256	**SP**
40	plocha smíšená výrobní	0,7792	**SP**
42	vodní plocha a tok	1,1522	**WT**
43	vodní plocha a tok	1,0390	**WT**
44	plocha krajinné zeleně	0,4390	**K**
45	plocha krajinné zeleně	0,2894	**K**
46	plocha krajinné zeleně	0,4353	**K**
47	plocha krajinné zeleně	0,2822	**K**
48	plocha krajinné zeleně	0,1663	**K**
49	plocha krajinné zeleně	0,2237	**K**
50	plocha krajinné zeleně	0,2123	**K**
51	plocha krajinné zeleně	0,2006	**K**
52	plocha krajinné zeleně	0,2891	**K**
53	plocha krajinné zeleně	0,0871	**K**
54	plocha krajinné zeleně	0,1377	**K**
55	plocha krajinné zeleně	0,1840	**K**
56	plocha krajinné zeleně	0,1853	**K**
57	plocha krajinné zeleně	0,1930	**K**
58	plocha krajinné zeleně	0,2047	**K**
59	plocha krajinné zeleně	0,1729	**K**
60	plocha krajinné zeleně	0,5660	**K**
61	plocha krajinné zeleně	0,1064	**K**
62	plocha krajinné zeleně	0,3002	**K**
63	plocha krajinné zeleně	0,186	**K**
64	plocha krajinné zeleně	0,2160	**K**
65	plocha krajinné zeleně	0,1770	**K**
66	plocha krajinné zeleně	0,1819	**K**
67	plocha krajinné zeleně	0,0524	**K**
68	plocha krajinné zeleně	0,4296	**K**
69	plocha krajinné zeleně	0,1427	**K**
70	plocha krajinné zeleně	0,4880	**K**
71	plocha krajinné zeleně	0,5149	**K**
72	plocha krajinné zeleně	0,1368	**K**
73	plocha krajinné zeleně	0,5174	**K**
74	plocha krajinné zeleně	0,2889	**K**
75	plocha přírodní	3,6736	**P**
76	plocha přírodní	0,1009	**P**
77	plocha přírodní	2,1784	**P**
79	plocha lesní	0,4619	**L**
80	plocha krajinné zeleně	0,2818	**K**
81	plocha krajinné zeleně	0,1598	**K**
82	plocha dopravní infrastruktury	0,0524	**D**
83	plocha technické infrastruktury - vodní hospodářství	0,0281	**TV**
84	plocha individuálního bydlení	0,0839	**BI**
86	plocha individuálního bydlení	0,1425	**BI**
91	plocha smíšená výrobní	1,2097	**SP**

STABILIZOVANÉ PLOCHY	NÁVRHOVÉ PLOCHY	
		HRANICE KRAJE
		HRANICE ŘEŠENÉHO ÚZEMÍ
		HRANICE KATASTRÁLNÍ
		HRANICE ZASTAVĚNÉHO ÚZEMÍ K 15.11.2017
		HRANICE ZASTAVITELNÝCH PLOCH

BH		PLOCHY HROMADNÉHO BYDLENÍ
BI	BI	PLOCHY INDIVIDUÁLNÍHO BYDLENÍ
BX	BX	PLOCHY BYDLENÍ ŠPECIFICKÝCH FOREM
RI	RI	PLOCHY RODINNÉ REKREACE
RH	RH	PLOCHY HROMADNÉ REKREACE
OV		PLOCHY OBČANSKÉHO VYBAVENÍ - VEŘEJNÁ VYBAVENOST
OH		PLOCHY OBČANSKÉHO VYBAVENÍ - VEŘEJNÁ POHŘEBIŠTĚ A SOUVISEJÍCÍ SLUŽBY
OK		PLOCHY OBČANSKÉHO VYBAVENÍ - KOMERČNÍ ZAŘÍZENÍ
OS	OS	PLOCHY OBČANSKÉHO VYBAVENÍ - TĚLOVÝCHOVA A SPORT
DS		PLOCHY SILNIČNÍ DOPRAVY
D	D	PLOCHY DOPRAVNÍ INFRASTRUKTURY
T*		PLOCHY TECHNICKÉ INFRASTRUKTURY
TV	TV	PLOCHY TECHNICKÉ INFRASTRUKTURY - VODNÍ HOSPODÁŘSTVÍ
TE		PLOCHY TECHNICKÉ INFRASTRUKTURY - ENERGETIKA
PV	PV	PLOCHY VEŘEJNÝCH PROSTRANSTVÍ S PŘEVAHOU ZPEVNĚNÝCH PLOCH
PZ		PLOCHY VEŘEJNÝCH PROSTRANSTVÍ S PŘEVAHOU NEZPEVNĚNÝCH PLOCH
	SO	PLOCHY SMÍŠENÉ OBYTNÉ
SO.2		PLOCHY SMÍŠENÉ OBYTNÉ MĚSTSKÉ
SP	SP	PLOCHY SMÍŠENÉ VÝROBNÍ
VD		PLOCHY PRO DROBNOU VÝROBU A VÝROBNÍ SLUŽBY
VZ		PLOCHY PRO ZEMĚDĚLSKOU A LESNICKOU VÝROBU
VX		PLOCHY PRO SPECIFICKÉ DRUHY VÝROBY A SKLADOVÁNÍ
WT	WT	VODNÍ PLOCHY A TOKY
Z*		PLOCHY SÍDELNÍ ZELENĚ
K	K	PLOCHY KRAJINNÉ ZELENĚ
P	P	PLOCHY PŘÍRODNÍ
L	L	PLOCHY LESNÍ
Z		PLOCHY ZEMĚDĚLSKÉ
Z.1		PLOCHY ZEMĚDĚLSKÉ SPECIFICKÉ
S*		PLOCHY SMÍŠENÉ NEZASTAVĚNÉHO ÚZEMÍ

ÚZEMNÍ SYSTÉM EKOLOGICKÉ STABILITY

		BIOCENTRUM
		BIOKORIDOR
	1	ČÍSLA PLOCH S ROZDÍLNÝM ZPŮSOBEM VYUŽITÍ
		ROZHRANÍ MEZI PLOCHAMI SE SHODNOU FUNKCÍ

ÚZEMNÍ PLÁN OSVĚTIMANY

ZÁZNAM O ÚČINNOSTI

SPRÁVNÍ ORGÁN, KTERÝ ÚZEMNÍ PLÁN VYDAL:	ZASTUPITELSTVO MĚSTYSE OSVĚTIMANY
DATUM NABYTÍ ÚČINNOSTI ÚZEMNÍHO PLÁNU:	
OPRÁVNĚNÁ OSOBA POŘIZOVATELE: JMÉNO A PŘÍJMENÍ:	ING. KATEŘINA SKLENÁŘOVÁ
FUNKCE:	REFERENTKA
PODPIS:	
RAZÍTKO:	

PŘÍLOHA Č.2 K OPATŘENÍ OBECNÉ POVAHY Č. 1/2018

Ing. arch. Vladimír Dujka, Kamenná 3858, Zlín 760 01

Pořizovatel: Městský úřad Uherské Hradiště, odbor stavebního úřadu a životního prostředí		Zak.č.:	09/2012
Obec: Osvětimany	Okres: Uherské Hradiště	Kraj: Zlínský	Arch.č.: 570/13
Akce: **ÚZEMNÍ PLÁN OSVĚTIMANY**			Formát: 28 A4
			Stupeň: ÚZEMNÍ PLÁN
			Datum: 04/2018
			Měřítko: 1:5 000
Obsah: HLAVNÍ VÝKRES			Č.v.: **A.2.2**