

ZMĚNA Č.2 ÚZEMNÍHO PLÁNU BŘESTEK



VÝKRES ZÁKLADNÍHO ČLENĚNÍ ÚZEMÍ (PŘEDPOKLÁDANÉ ÚPLNÉ ZNĚNÍ PO VYDÁNÍ ZMĚNY)

1:5000



LEGENDA:

- REŠENÉ ÚZEMÍ
- ZASTAVĚNÉ ÚZEMÍ (K 01.04.2023)
- NAVRHOVÉ PLOCHY - ZASTAVITELNÉ PLOCHY
- NAVRHOVÉ PLOCHY - ZMĚNY V KRAJINĚ
- PLOCHY PŘESTAVBY
- PLOCHY PRO OVĚŘENÍ ÚZEMNÍ STUDII
- ČÍSLO NAVRHOVÉ PLOCHY S ROZDÍLNÝM ZPŮSOBEM VYUŽITÍ - NAVRĚH

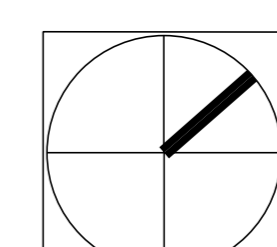

- výhled změny č.2 ÚP
datum:
- etapa zpracování: návrh pro veřejné projednání
datum zpracování: 05/2023

Příloha č. 4-2

ATELIER RS		úřadní sídlo, architektura, projekty staveb Předměstí 671, Lhota Světlá, 28001 +420 383 883 014	
projekční: Ing. arch. Radoslav Špač	číslo zakázky: 2023-02	datum: 17/06/2023	formát: A3
zpracovatel: Mgr. Martin Špaček	datum: 09/2023	měřítko: 1:5 000	
objednatel: Městský úřad Lhota Světlá, Odbor stavebního úřadu a životního prostředí			
oblast: Obec Břestek			
akce: ZMĚNA Č.2 ÚZEMNÍHO PLÁNU BŘESTEK			
osoba: VÝKRES ZÁKLADNÍHO ČLENĚNÍ ÚZEMÍ (PŘEDPOKLÁDANÉ ÚPLNÉ ZNĚNÍ PO VYDÁNÍ ZMĚNY)	číslo výkresu: II-1.1		